

PROSTORNI PLAN BRODSKO-POSAVSKE ŽUPANIJE

- 3. UVJETI KORIŠTENJA I ZAŠTITE PROSTORA
- 3.2. PODRUČJA PRIMJENE POSEBNIH MJERA UREĐENJA I ZAŠTITE
- 3.2.3. PODRUČJA I DIJELOVI PRIMJENE PLANSKIH MJERA ZAŠTITE SA KARTOM EKOLOŠKE MREŽE
- 6. IZMJENA I DOPUNA

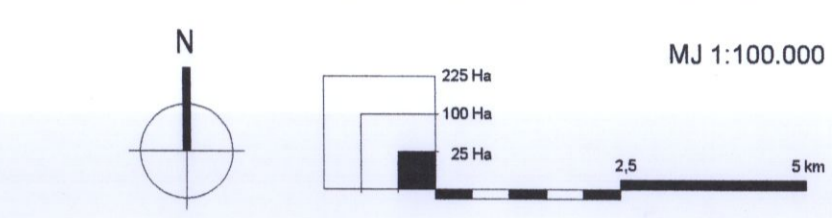

REPUBLIKA HRVATSKA

BRODSKO-POSAVSKA ŽUPANIJA

Naziv prostornog plana: **6. IZMJENE I DOPUNE PROSTORNOG PLANA BRODSKO POSAVSKE ŽUPANIJE**

Naziv kartografskog prikaza: 3.2. Područja primjene posebnih mjera uređenja i zaštite 3.2.3. Područja i dijelovi primjene planskih mjera zaštite sa kartom ekološke mreže
 Broj kartografskog prikaza: 15. Mjerilo kartografskog prikaza: 1:100 000

Odluka o izradi (službeno glasilo):
 »Službeni vjesnik BPŽ br. 18/2022 od 06.06.2022.
 Odluka predstavničkog tijela o donošenju plana (službeno glasilo):
 »Službeni vjesnik BPŽ br. 33/2023 od 13.12.2023.
 Javna rasprava (objava):
 »Službeni vjesnik BPŽ br. 20/2023 od 11.09.2023.
 Javni uvid održan od: 19.09.2023. do: 19.10.2023.
 Pečat tijela odgovornog za provođenje javne rasprave: Odgovorna osoba za provođenje javne rasprave:

Pečat tijela odgovornog za provođenje javne rasprave: *(Pečat Brodske-Posavske županije)*
 d.r. sc. Miroslav Jarić, dipl.ing.stroj.
 (ime, prezime i potpis)

Službenost na Plan prema članku 108. Zakona o prostornom uređenju (Narodne novine br.153/13, 65/17, 114/18, 39/19, 98/19 i 67/23)
 Ministarstvo prostornog uređenja, graditeljstva i državne imovine,
 broj suglasnosti Klasa: 350-02/23-06/2, Urbroj: 531-08-1-23-2, datum: 04.12.2023.

Pravna osoba / tijelo koje je izradilo plan: *(Pečat Brodske-Posavske županije)*
 Pečat pravne osobe koja je izradila plan: *(Pečat Zavoda za prostorno uređenje Brodske-Posavske županije)*
 Odgovorna osoba: *(Pečat Zavoda za prostorno uređenje Brodske-Posavske županije)*
 Matej Badrov, mag.ing.geod. (ime, prezime i potpis)

Odgovorni voditelj izrade plana: **Blaženka Veselinović, dipl.ing.arch.**

Stručni tim u izradi plana:
 1. **Blaženka Veselinović, dipl.ing.arch.**
 2. **Matej Badrov, mag.ing.geod.**
 3. **dr. sc. Marinko Stojkov, dipl.ing.el.**
 4. **Veronika Galović, mag.ing.arch.**
 5. **Dominik Mišančuk, mag.geogr.**
 6. **Ivan Rajković, dipl.iur.**
 7. **Zdravko Sandek, grad.itehn.**

Pečat predstavničkog tijela: *(Pečat Brodske-Posavske županije)*
 Predsjednik predstavničkog tijela: *(Pečat Brodske-Posavske županije)*
 Pero Čović, dipl.ing.grad. (ime, prezime i potpis)

Istovjetnost ovog prostornog plana s izvornikom ovjerava: *(ime, prezime i potpis)*

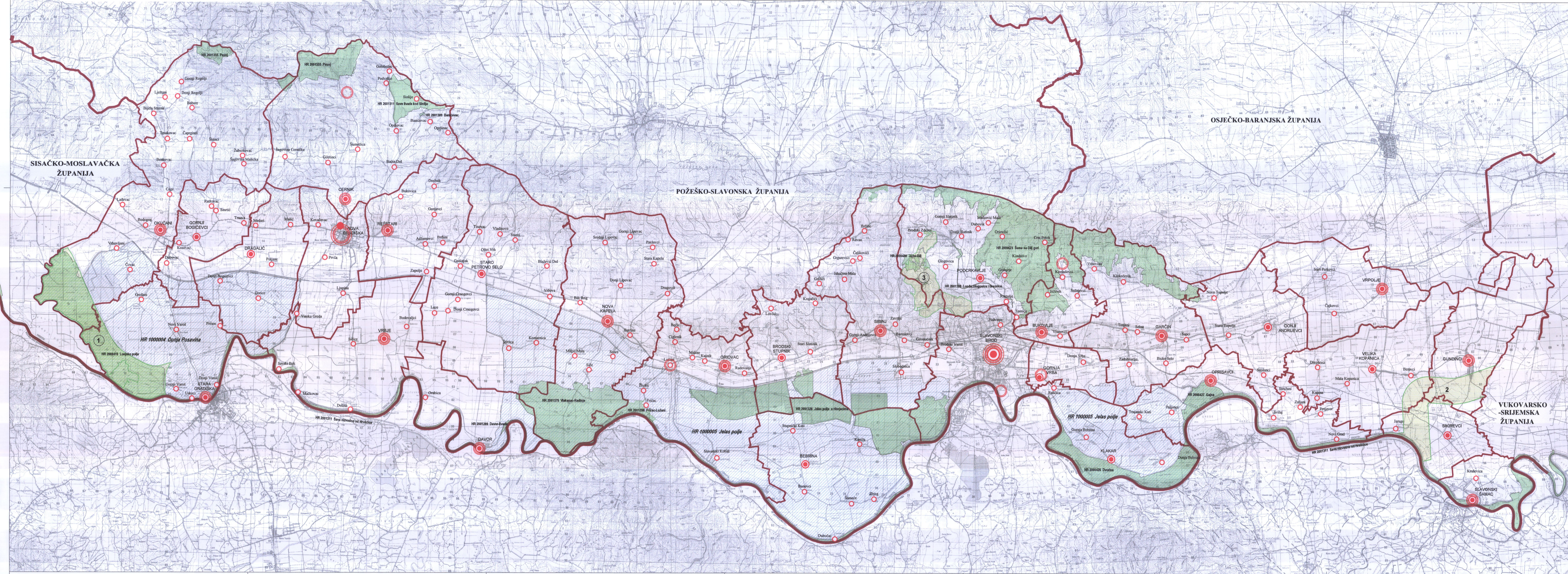

TERITORIJALNE I STATISTIČKE GRANICE

- DRŽAVNA GRANICA
- ŽUPANIJSKA GRANICA
- GRADSKA/OPCINSKA GRANICA

ADMINISTRATIVNA SREDIŠTA

- ŽUPANIJSKO SJEDIŠTE
- GRADSKO SJEDIŠTE
- OPCINSKO SJEDIŠTE
- OSTALA NASELJA

TUMAČ ZNAKOVLJA
 POST. PLANIR.

KARTA EKOLOŠKE MREŽE

- PODRUČJA PREMA DIREKTIVI ZA PTICE
- PODRUČJA PREMA DIREKTIVI ZA STANIŠTA

PODRUČJA I DIJELOVI PRIMJENE PLANSKIH MJERA ZAŠTITE

- OBLUHVAJ PROSTORNOG PLANA PODRUČJA POSEBNIH OBLJEZJA (PPPO)
- 1. PPPO "LONJSKO POLJE"
- 2. PPPO "KANAL DUNAV-SAVA"
- 3. PPPO "PETNJA"

- GENERALNI URBANISTIČKI PLAN (GUP)
- URBANISTIČKI PLAN UREĐENJA (UPU)